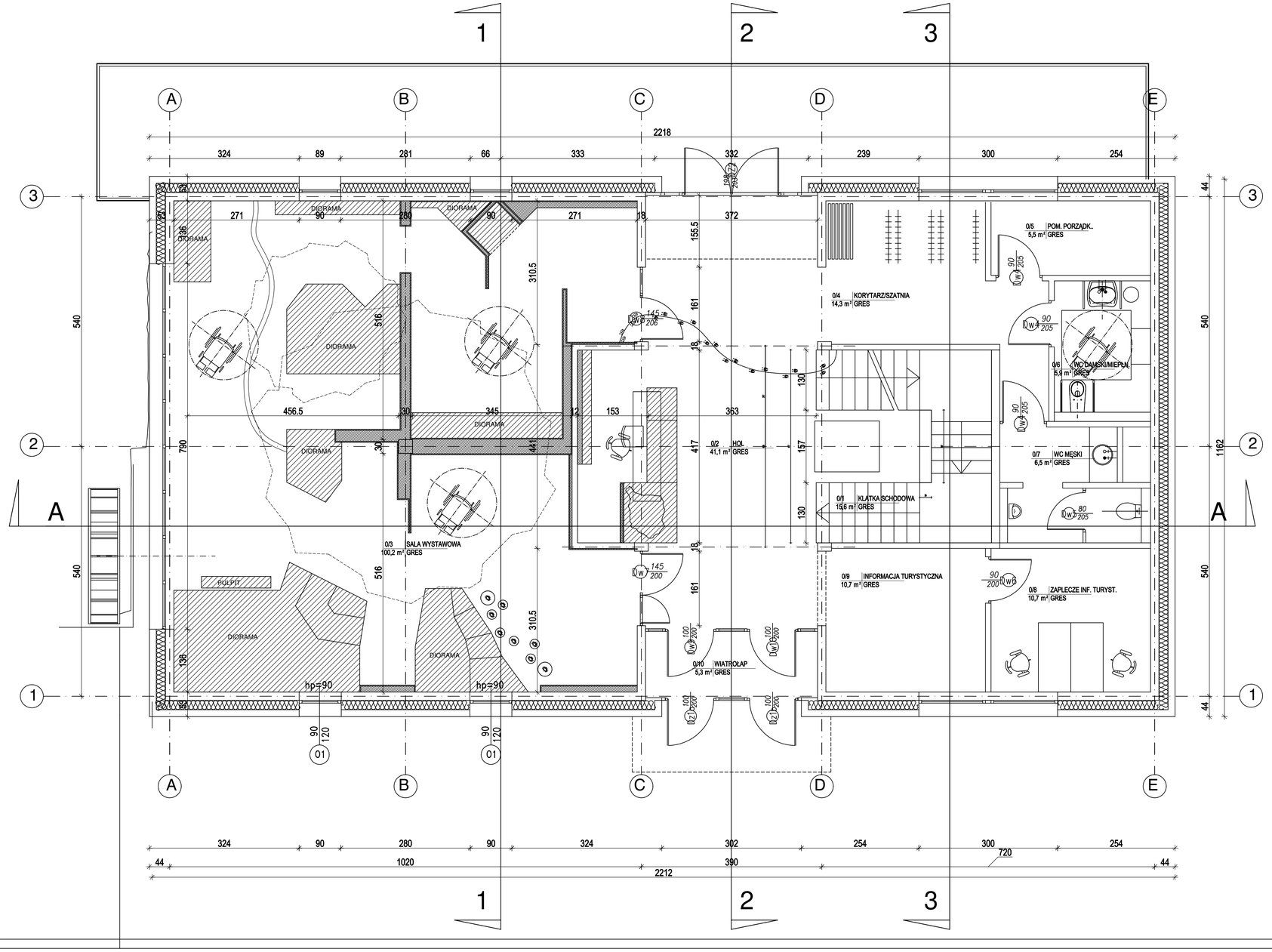

PRZEDSTAWIONE NINIEJSZEJ DOKUMENTACJI JAK TEŻ JEJ FRAGMENTÓW, W TYM SZCZEGÓŁÓW, ROZWIĄZAŃ, KONCEPCJI, PLANÓW I RYSUNKÓW NIE WOLNO KOPIOWAĆ, ZE WSZELKICH ŹRÓDEŁ, W TYM TAKŻE ELEKTRONICZNYCH, ANI PRZEKAZYWAĆ OSOBOM TRZECIM BEZ PISEMNEJ ZGODY AUTORA. W TYM TAKŻE ZA POMOCĄ ŚRODKÓW ELEKTRONICZNYCH. KOPIOWANIE I UŻYCIE NIEZGODNE Z NINIEJSZYM ZASTRZEŻENIEM JEST ZABRONIONE I PODLEGA ODPOWIEDZIALNOŚCI KARNEJ I CYWILNEJ. (Dz.U. Nr 24, Poz.83 z 1994 r.)

Inwestycja:
BUDOWA MŁYNA Z PRZEZNACZENIEM NA OBIEKT MUZEALNO-EDUKACYJNY "MŁYN w TURTULU - CENTRUM BIORÓŻNORODNOŚCI" PRZY SIEDZIBIE SPK
PROJEKT WNĘTRZ - WYKONAWCZY

Inwestor:
SUWALSKI PARK KRAJOBRAZOWY
Malesowizna 24
16-404 Jeleniewo

Adres inwestycji:
Malesowizna 24
16-404 Jeleniewo
dz. nr ew. 43

KPLA Piotr Kostrzewski
ul. Wileńska 37/39B lok. 67
www.kpla.pl
piotr@kostrzewski.pl
+48 501 392 408

Opracował:	Podpis:
mgr inż.arch.Marcin Biczyk MA/022/05	
arch. wn. Piotr Kostrzewski	
arch.wn. Artur Lewandowski	

Nazwa rys:
PROJEKT WNĘTRZ
POZIOM 0,00

Skala: 1:50
Nr rysunku: A2
Data: 28.10.2024